



UN PEU D'HISTOIRE...



POUR NOUS JOINDRE ET VOUS RENDRE À LA CLINIQUE



CLINIQUE EQUINE DE MESLAY



CONSULTATIONS

Sur rendez-vous, à la clinique ou à domicile selon disponibilités :

- du lundi au vendredi : 8 h 00 - 12 h 30 & 14 h 30 - 19 h 00,
- samedi : selon disponibilités.

SERVICE D'URGENCE

- 24 h / 24 h et 7 j / 7 j tous les jours de l'année,
- sur simple appel téléphonique.



- La Clinique Equine de Meslay du Maine est née au **début des années 80** sur la place centrale du village de Meslay du Maine.
- Les docteurs **GESLIN & DUTERTRE** étaient alors à sa tête et faisaient partie des **premiers et rares vétérinaires ayant une activité équine exclusive**.
- L'arrivée de nouveaux vétérinaires et l'augmentation du nombre de patients ont rendu **l'agrandissement et le déménagement nécessaire en 1992**. C'est sur ce site de « La Tannerie » que les fondations de la clinique actuelle sont nées, la technologie de pointe, l'hospitalisation et les chirurgies y ont été développées et une grande partie de l'équipe actuelle y a été forgée.
- Le projet d'une structure beaucoup plus grande, correspondant à la réputation et au nombre de patients de la clinique a été envisagé dès 2009, **le projet et l'équipe s'est affiné pour naître réellement en 2011**.

L'équipe a emménagé dans ses nouveaux locaux en février 2012 et compte à ce jour entre 10 et 12 vétérinaires.

Clinique Equine de Meslay
8 rue de l'hippodrome
53170 Meslay du Maine
02 43 98 41 16

Secrétariat ouvert de 8 h à 18 h 30
du lundi au samedi
www.cliniqueequinedemeslay.com



8 rue de l'hippodrome
53170 Meslay du Maine
02 43 98 41 16

www.cliniqueequinedemeslay.com



En partenariat avec





NOTRE ÉQUIPE

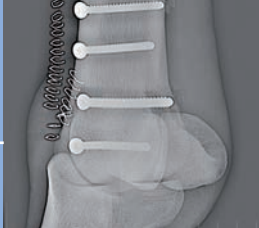

NOS SERVICES ET COMPÉTENCES



NOS INSTALLATIONS ET ÉQUIPEMENTS

Une grande équipe au service de la santé de vos chevaux

10 vétérinaires
et une équipe de 4 assistants vétérinaires



Dr Gilles
BARATOUX

Ophtalmologie - Pathologie locomotrice - Médecine sportive



Dr Jean-Christophe
BAYLE

Chef de centre en reproduction - Dentisterie - Pathologie Locomotrice Médecine Sportive



Dr Marc de
BEAUDRAP

Ophtalmologie - Maréchalierie - Dentisterie - Pathologie locomotrice - Médecine sportive



Dr Richard
CORVELLER

Chirurgie - Pathologie locomotrice - Médecine sportive



Dr Stéphane
CUIILLER

Médecine interne - Pathologie du nouveau-né - Pathologie locomotrice - Médecine sportive



Dr Nicolas
DESMARRES

Ancien Assistant en pathologie locomotrice et médecine sportive au CIRALE.



Dr Benoît
GABEUR

Pathologie locomotrice - Médecine sportive



Dr Tamara
LEVET

Diplômée de l'ECVS (European College of Veterinary Surgery)
Chirurgie - Pathologie locomotrice - Dentisterie



Dr Barbara
PASQUALUCCI

Hospitalisation-Pathologies digestives - Anesthésie



Dr Stéphanie
SEGAERT

Médecine interne-Pathologies digestives - Anesthésie - Cardiologie

• MÉDECINE GÉNÉRALE

• MÉDECINE SPORTIVE

- Tests d'effort et endoscopie à la piste, échocardiographie

• ORTHOPÉDIE

- Radiographie numérique (dont radiographies du dos)
- Echographie
- Thérapeutiques locales (ondes de chocs, IRAP, PRP, cellules souches...)

• CHIRURGIE

- Orthopédique (Arthroscopie / téno-scopie, fractures, défauts d'aplomb des poulains)
- Voies respiratoires supérieures (cornage, voile du palais...)
- Digestive (coliques, hernies)
- Castrations fermées ou sous coelioscopie...

• HOSPITALISATION ET SOINS INTENSIFS



- Consultations à la clinique
- Consultations à domicile
- Service d'urgence 24h/24 et 7j/7
- Hospitalisation

English spoken. In order to attend our english customers the best way, some of our veterinarians speak fluent english.

• 3 000 M² POUR ACCUEILLIR VOS CHEVAUX



- 10 boxes d'hospitalisation dont une aile réservée aux poulains nouveaux nés
- Système de vidéosurveillance d'une partie des boxes à distance sur téléphone mobile et ordinateur

• UN ÉQUIPEMENT DIAGNOSTIQUE DE PRÉCISION



• Radiographie numérique

- 7 appareils portables, une salle de radiologie spécifique pour le dos et les poumons

• Echographie

- 1 échographe portable/vétérinaire pour les examens gynécologiques
- Appareils spécifiques haut de gamme (tendons, abdomen, poumon, coeur, oeil...)

• Vidéo-endoscopie

- 1 colonne endoscopique et 6 endoscopes portables
- 1 endoscope pédiatrique
- 1 système d'endoscopie embarquée
- 1 gastroscope (examen complet de l'estomac)

• Laboratoire d'analyse

- Réalisation des bilans sanguins sur place avec des appareils spécialement calibrés pour les chevaux

• UN MATÉRIEL DE TRAITEMENT DE POINTE



- Chirurgie : Arthroscopie, coelioscopie,
- Appareil à onde de choc
- Système IRAP, PRP...